

かん しゃ しん

感謝心

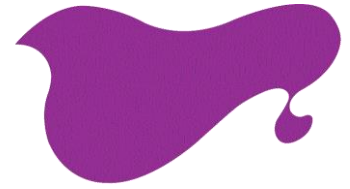

社会福祉法人 峰栄会

住所：〒435-0056 浜松市東区小池町 38-1

TEL：053-434-5710

FAX：053-434-5108

H P：http://houeikai5710.jp

思想しっつ 祈りしっつ 共に生きる



～今回の注目記事～

2 ページ

新年のあいさつ

3 ページ

永年勤続表彰

～表紙の写真～

デイサービスの新年の活動“すごろく”の様子です。職員のお手製すごろくに利用者さんも大盛り上がり。さいころも2つ振り、出た目を足し算した数だけ進みます。中には、【出た目の数だけ戻る】なんて鬼指令まで…ジャンケンに勝てばもう一回さいころを振ることができるので、ジャンケンにも力が入っちゃいます。

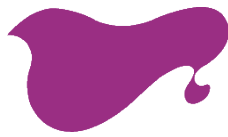

社会福祉法人 峰栄会

新年のご挨拶



理事長 高杉 英成



さぎの宮寮



きじの里



謹賀新年

素晴らしい新年を迎えられた事と思います。

大多数の方々におかれましては、“今年こそは、平穏な年であります様に”と新年の願いをした事と思います。

昨年は、易学的には“五黄壬寅”。この年は、六十年に一度の大災難が起きると言われる年でした。新型コロナウイルス感染症の猛威の真っ只中、ロシアのウクライナ侵攻が始まり、全世界を唾然とさせました。未だ終息は見え、多くの国はウクライナからの難民を受け入れました。

自国の利益のみを追窮してしまったロシアの過ちが多くの人々を、自国から離れさせ、そして苦しみを与えてしまったと思います。

当法人では令和4年2月と9月に二ヶ所の事業所で新型コロナウイルス感染症における“クラスター”を発生させ、多くの利用者の方々に、多大なご迷惑をかけてしまいました。誠に申し訳無く思っています。又、多くのご家族、そして多くの機関より、励ましの言葉を頂き、皆様方のご厚情に感謝しております。

昨今、福祉施設における問題がニュースになっております。

私共、福祉施設従事者として、想像すら出来ない不祥事であります。中には重大な刑事事件に成ってしまった事案もあります。福祉施設従事者としての一番大切な心得は、“利用者の皆様には大変申し訳ありませんが、私達がお世話をさせていただきます。”“常に福祉施設従事者の立場は、利用者の下辺である。”という事。

この大切な思いを忘れてしまう事が、本当の不祥事ではないかと感じています。

今年に思う事

先日、ある紙上に、“黙想のススメ”とありました。

久し振りに目に入ってきた言葉でした。これは、数十年前から、浜松市の中学校等で行われている取り組みだそうです。この取り組みは、校内暴力が社会問題化された頃から始めたそうです。いまでも毎日、一日二回1分間の黙想を続けているそうです。日々呼吸と、心を整える時間を設け、本人のストレス対処を自ら行い、自分を見つめる時間を持つことの大切さを身につけるようです。

今年も皆様方と共に世界の平和を祈りつつ、前進できる一年であります様に。



社会福祉法人 峰栄会



永年勤続表彰

今年度の永年勤続表彰は、勤続30年が2名、勤続20年が4名、勤続10年が10名と、多くの職員が表彰されました。また、勤続3年が12名おり、職員が定着していることをうれしく思います。さらに今年度は勤続30年のベテラン職員が2名と、いつも以上に盛り上がりを見せた表彰式となりました。勤続30年のお二人は、きらきらインタビューにて秘訣等をお聞きしています。

いもほり

10月のとあるまあまのお天気の日。

浜北区にある法人の畑で
こども園の園児による…

いもほり

が行われました。子どもたちが安全に楽しくいもほりができるようにと、さぎの宮寮の施設長と職員がつるを刈り、

黒マルチをはがして、準備しました。



自分の顔よりも大きなサツマイモに大興奮な子どもたちでした。



野菜の収穫



いもほり会場となった法人の畑。施設長たちが畑を管理しています。その中で、いろいろな野菜作りにチ

ャレンジしています。ナスにピーマンは、大豊作。ゴロツとカボチャも沢山採れました。草を刈り、畑を耕し、肥料・水撒き。時に害虫や病気と闘い・・・収穫した野菜は昼食やおやつで提供した



り、職員がいただいで帰ります。畑をバックにはい、ち～ず



総合福祉施設 きじの里 秋・冬の思い出

特別養護老人ホーム



運動会・焼き芋作りの時の様子です。運動会では、ボーリングに挑戦しました。焼き芋は「アツアツ」「ホクホク」だと好評でした！

認定こども園



秋はいもほい☆大きなお芋をたくさん掘ったよ。

自分で採ったお芋は特別美味しかったね♪

冬はクリスマス☆サンタさんの衣装を着て、ハンドベルに挑戦☆
綺麗な音色が園に響きました♪

放課後児童クラブ



クリスマスケーキ作りとまつぼっくりを使ったクリスマスツリー作り
をしました！どちらも個性豊かな作品ができあがりました！



地域見守り活動



令和4年5月から、きじの里南の交差点で、内野小学校の下校時刻に合わせて職員が交代で立ち、声掛け・見守り活動を行っています。

小さなとりくみですが子どもたちに、「おかえり」「気を付けてね」と声をかけ、地域の子どもたちが犯罪や事故に巻き込まれないように、地域のボランティアさんと共に子どもたちを見守っています。

防犯訓練

令和4年11月24日（木）に浜北警察署生活安全課の署員さんにご来館いただき防犯訓練（不審者侵入）を実施致しました。

防犯訓練の様子を見て頂き、不審者に対する対応方法のご指導をいただきました。

『自身の身を守りつつ、不審者に対応する事の怖さと難しさ』を感じました。

今後も、きじの里のご利用者に安心・安全に過ごして頂けるよう、訓練や研修を行って参ります。



ご報告

特養のクラスター収束について

令和4年9月14日に新型コロナウイルス感染症が特別養護老人ホーム関係者に確認され、令和4年10月5日に収束いたしました。

ご入居者・ご家族の皆様には、大変なご迷惑とご心配をおかけしましたことを心よりお詫びいたします。また、皆様からの温かい励ましのお言葉を賜りましたことを心から感謝申し上げます。

今回の経験を経て、日頃の感染症対策を見直し、今後も感染防止対策を講じ皆様が安心安全に利用できる施設となれるよう努力してまいります。

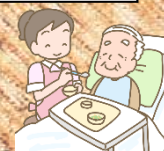

外国人留学生

10月よりミャンマーから来た日本語学校の学生2名がさぎの宮寮で働いています。元気いっぱい働く彼女たちに、職員も影響されています。出勤すると事務所で元気に挨拶。彼女たちの明るく元気な声に、事務所の職員も笑顔になります。特養では利用者さんの名前を呼びながら挨拶し、仕事に入ります。利用者さんも一生懸命日本語を話す彼女たちを温かく見守っています。

さぎの宮寮かわら版

2023.1月発行
さぎの宮寮

小規模多機能 & 放課後児童



万葉の森公園
に行ってきました



フェルトのツリーにボールを投げて…

最年少のお友達と最高齢のお友達同士でツリーを飾り付け。



風船すくい。上手にすくえるかな？

こちらはUNO。ここは真剣勝負。さて、勝者は誰だ！！



介護 TERAKOYA

さぎの宮アースデイ



11月より夏季は毎月1回、冬季は2カ月に1回、環境整備の日を設定。その名も『さぎの宮アースデイ』。写真は11月の様子。この日は天候に恵まれ、暖かな小春日和。利用者さんも一緒に草取りを行いました。気持ちのいい気候に、日向ぼっこに変更です。

Merry Christmas



公私共に輝いている職員を紹介します。

Q1.名前と所属部署を教えてください。

A1.社会福祉法人峰栄会

特別養護老人ホームさぎの宮寮・地域包括支援センターさぎの宮
わたなべ じゅんこ すずき よしえ

《渡辺 順子・鈴木 良枝》です。

Q2.当法人に勤めて何年になりますか？

A2.今年で31年目です。

Q3.勤続 30 年の秘訣を教えてください。

A3. 順子:子育て中は時間におわれていましたが、今は休日のフラワーパークと動物園めぐりが日課になっています。散策しながら体力を付け精神をリフレッシュさせることで元気に働くことができます。

良枝:体調を整え自然体でいることと周りの方のサポートに感謝し、何かあった時は助けを求めることを行っています。

Q4.仕事のやりがいや楽しさについて教えてください。

A4. 順子:この 30 年で、何人の人の人生を見てきたのか。家族のようにはいかないが、寮生が最期の時まで健康で平安な時を過ごせるお手伝いができたら嬉しいです。

良枝:地域の方々やケアマネジャーに出会い、関係をつくりネットワークが築き上がるその過程にやりがいを感じます。人と出会ったり、会話すること自体が好きで楽しい時間だと思っています。

Q5.今後の目標を教えてください。

A5. 順子:体力的にしんどい時もありますが、迷惑をかけない様に、もう少し働きたいです。目標は欠勤しないことです。

良枝:子育てが一段落し、地域のこと・福祉のことに関心がより強くなっています。興味のあるイベントには参加し、地域づくりや人との関わりを仕事につなげていきたいと思っています。

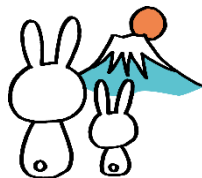

Q1.名前と所属部署を教えてください。

A1.社会福祉法人峰栄会 認定こども園きじの里 保育教諭の

いしの えつこ

《石野 悦子》です。

Q2.当法人に勤めて何年になりますか？

A2.今年で4年目です。

Q3.あなたのきらきらポイント(趣味や頑張っていること)を教えてください。

A3.そらぐみの担任になって卒園に向けて準備をしたり、子ども達と楽しい思い出作りをしようと頑張っています。

Q4.仕事のやりがいや楽しさについて教えてください。

A4. 製作をする際、ハサミが上達したり、発表会など行事に向けて子ども達と練習を積み重ねたりと日々変化があり、成長を感じる瞬間です。

Q5.今後の目標などあれば教えてください。

A5.仕事と家庭、子育てと両立しながら明るく笑顔で前向きな気持ちを忘れずに頑張っていくことが目標です。



災害ボランティア活動用 資器材倉庫設置について



さぎの宮寮南側に、浜松社会福祉協議会様から設置依頼を受け、災害ボランティアセンター資器材倉庫が設置されました。この倉庫は、災害時に地域における災害ボランティア活動用の資材が格納され、地域の災害訓練や防災訓練の時に使用することができます。

地域とのつながり



浜松北病院地域医療支援課松崎課長より、地域医療の実情や浜松北病院としての役割・使命・課題等について講話をしていただきました。今回の講話を参考にして、今後も地域の方々が安心して暮らすことができるよう、医療機関との連携を密に図りながら切れ目のない医療及び介護の提供体制の構築に取り組んでいきたいと思っております。

介護 TERAKOYA 事業



夏休み期間に浜松市主催の介護 TERAKOYA 事業に参加しました。高校生・大学生のお兄さん・お姉さんに勉強を教えてもらったり、一緒に遊んだり楽しい夏休みを過ごしました。なんと！！TVの取材も受けました。



※写真は、さぎの宮寮特養の様子。

感染拡大予防に努めています。

●お知らせ●
抗原定性検査の実施
令和4年7月、静岡県から高齢者施設等の従事者等に対する週1回の抗原定性検査の実施依頼を受け、全職員検査を行ってきました。さらに11月からは、週2回『持ち込まない』を合言葉に出勤前に検査を行いました。



～あとがき～

2023年は卯年ですが、本来の干支でいうと癸卯（みづのと・う）。卯年であること以外にも込められた意味があるそうです。【癸】は、物事の終わりと始まりを意味する他、「揆（はかる）」につながる文字で「種子が計ることができるほどの大きさになり、春の間近でつぼみが花開く直前である」という意味だと言われています。【卯】はもともと「茂」という字が由来といわれ「春の訪れを感じる」という意味、また「卯」という字の形が「門が開いている様子」を連想させることから「冬の門が開き、飛び出る」という意味があると言われています。2023年は今までの数年から大きく飛躍し、私たちの生活が良い兆しへと開花する年になってほしいものです。新たな年に幸せがたくさんありますように！！

きじの里 事務所



苦情受付

令和4年6月1日～令和4年11月30日まで

さぎの宮寮・・・1件
内 容
希望・要望 0件
苦情 1件
問い合わせ 0件
その他 0件

きじの里・・・2件
内 容
希望・要望 2件
苦情 0件
問い合わせ 0件
その他 0件

認定こども園 きじの里
・・・2件

内 容
希望・要望 2件
苦情 0件
問い合わせ 0件

※各施設での取りまとめとなっております。詳しい内容等、ホームページにて記載させていただいております。

～法人のホームページ～

峰栄会 浜松



70歳現役都市・浜松



※掲載されている写真は、個人情報保護法に基づき使用させていただいております。