

かん しゃ しん

感謝心

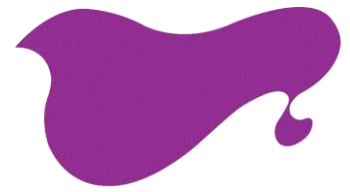

社会福祉法人 峰栄会

住所：〒435-0056 浜松市東区小池町 38-1

TEL：053-434-5710

FAX：053-434-5108

H P：http://www1a.biglobe.ne.jp/houeikai/

思想しっつ 祈りしっつ 共に生きる



～今回の内容～

1. 新人紹介
2. きらきらインタビュー
3. さぎの宮寮地域マップ
4. きじの里地域マップ
5. フォトギャラリー
6. 決算報告
7. あとがき

～表紙の写真～

総合福祉施設きじの里へ、地域にある浜松市立内野小学校
4年生 210名が2日間に渡り交流に来て下さいました。
特養の入居者さんやこども園の子ども達と会話を楽しんだり、一緒に遊んでくれて、ホッと心の温まる楽しい時間でした。4月に入園したばかりの小さな赤ちゃんも、お姉さん達の優しさに笑顔でいっぱいでした。

平成29年度 新人紹介



きじの里 管理栄養士 松島加奈

私は利用者様に寄り添い、何を望んでいらっしゃるのかを常に考えながら業務にあたりたいと思います。

また、「人生をより良くする食事作り」をモットーに、今だけではなく、常に先の事を見据えながら業務に励んで参ります。



きじの里 放課後児童クラブ支援員・ケアワーカー 斉藤 葵

私は、「わからないを残さない」をモットーに仕事に努めていきたいです。わからないということは、不安を抱えていることだと思います。

お互いが笑顔で生活できるよう、一緒にわからないことに向き合い、安心できる結果にたどり着けるように努めていきます。

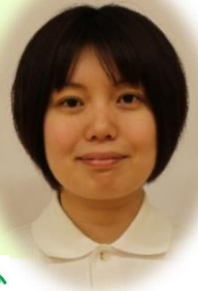

きじの里 保育教諭 竹内美羽

私は、子ども達、利用者様と楽しい時間を大切にしていきたいと思います。楽しい事をしていると、自然と笑顔になれます。

笑顔は人が一番輝いている姿です。その輝きを引き出し、子ども達を笑顔でいっぱいにしていきたいと思います。



きじの里 保育教諭 伊堂 萌

私のモットーは、「さわやかな笑顔」です。どんな時でもさわやかな表情でいることを意識し、子どもに寄り添っていきたいです。

そして、子ども達や保護者様、職員との出会いを大切に、日々学んで成長し、日々感謝していきたいです。



新人研修

地域清掃として、子ども達がお世話になっている野鳥公園の清掃と、特養の利用者様と楽しい時間を過ごさせていただきました。



平成29年3月22日～25日の4日間
さぎの宮寮・きじの里において新人研修を行いました。



さぎの宮寮へようこそ！！ (案)

～「さぎの宮寮」ってどんなところ？～

小規模多機能ホーム



小規模多機能ホームは利用者の方が住み慣れた地域、ご自宅で継続して生活を送れるように、通いを中心として、訪問、泊りのサービスを柔軟に合わせてサービス提供しています。

共同生活ホーム 放課後児童クラブ

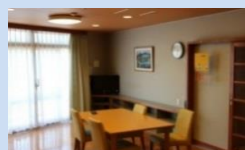

共同生活ホームは障害をもった方が、共同生活しながら自立した日常生活・社会生活を送れるよう支援しております。生活・就労、そして自立に向けた総合支援を行っております。放課後児童クラブは、1年生から6年生まで登録可能となっております。建物内は児童、高齢、障害のサービスが展開されており、1つ屋根の下で日々成長しております。

高齢者相談センター



浜松市の委託事業で、長上地区と笠井地区の総合相談窓口です。介護保険や介護予防、認知症の事などお気軽にご相談ください。地域での講座にも出向きます。



サンちゃんの店



さぎの宮寮の北東にあるスーパー。さぎの宮グループホームの利用者が買い物に出掛けたり、地域の皆様が昔から利用している地域に愛されたスーパーです。店員さんとお客様が近い関係でアットホームです。



さの寿し



さぎの宮寮より北西にあるお寿司屋さん。さぎの宮寮の利用者も、敬老会や誕生日祝い等で利用しています。新鮮なお寿司が何よりの人気です。ランチもやっています。是非、ご家族で足を運んでみてください。



菓商 まる川



東区小池町にある「菓商 まる川」地域のお菓子店としてさぎの宮寮の皆さんも利用しています。「安全・安心・美味しい和菓子作り」をコンセプトに手作業で作成したどら焼きが絶品です。是非一度食べてみてください。

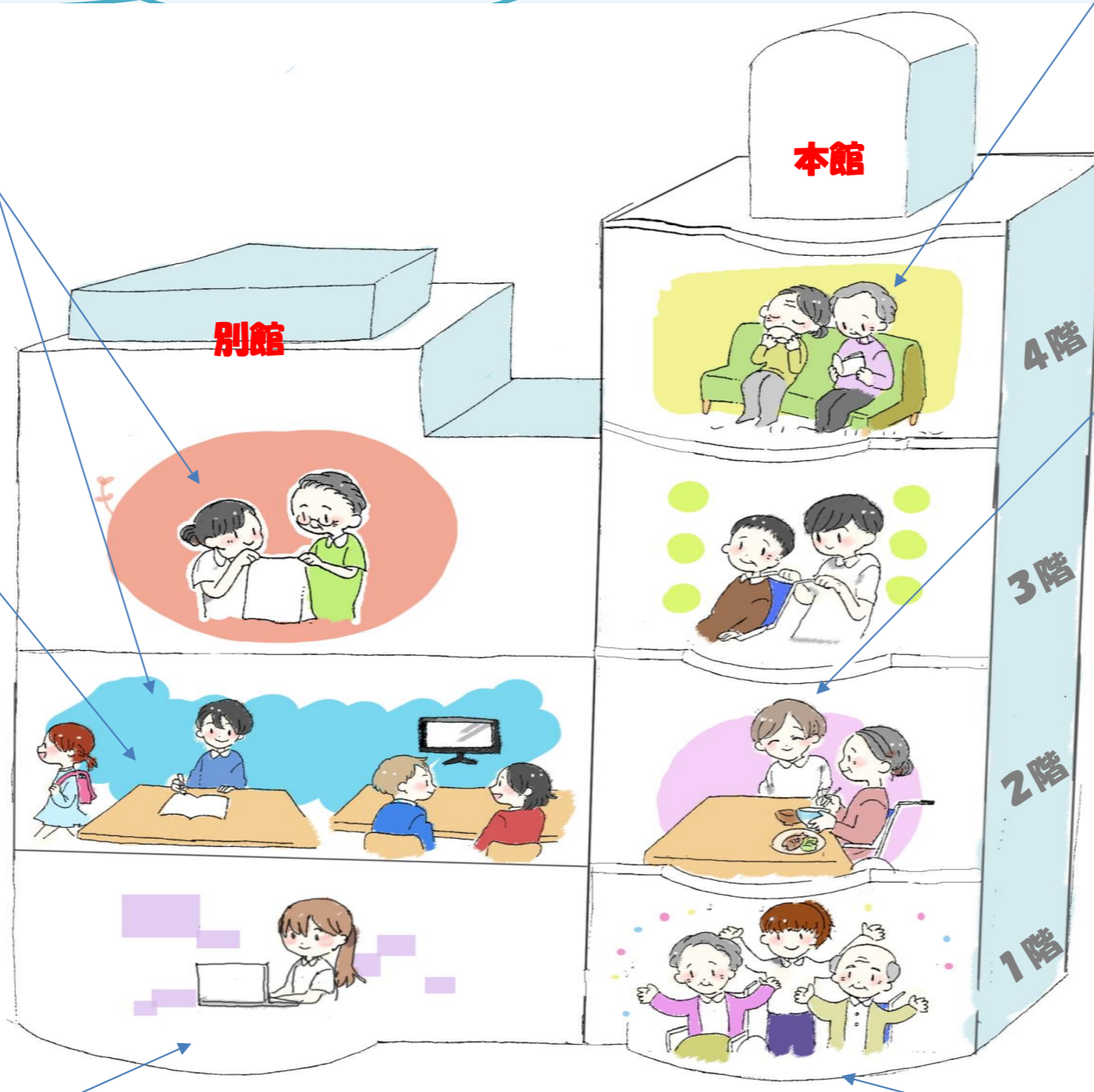

～地域紹介～

グループホーム

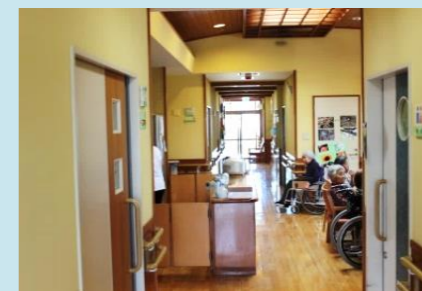

グループホームは認知症の方が家庭的な環境の中で共同生活をしております。入居者のペースに合わせた日課やニーズに応えられるように、日々努めており、笑いの絶えない場となっております。



特別養護老人ホーム ショートステイ



特別養護老人ホームの入所者80名、ショートステイ利用者20名の計100名の方がご利用されております。一人ひとりに対し自立した生きがいのある毎日をご過ごしていただいております。地域の皆様に支えられ、人権を尊重し、一人ひとりの暮らしを豊かにする施設を目指しております。



デイサービス 居宅介護支援事業所 訪問介護事業所 事務所



デイサービスでは、毎週行事に変化をつけてご利用者に楽しんでいただいております。また、多くのボランティアの方々にも協力いただき、ご利用者・ご家族、そして地域に愛されるデイサービスを目指しております。居宅介護支援事業所は、人権の尊重、主体性の尊重を主な方針として、小さな気付きを行動に変えていけるよう日々研鑽しております。訪問介護事業は、ご利用者がご自宅での生活を継続できるよう支援しております。ご利用者にまた来てもらいたいと思っただけのよう、明るく、笑顔で訪問させていただいております。事務所では、ご家族の面会等、多くの方々に来寮していただいております。施設に足を運んでもらった際に、皆様に少しでも安心していただけるよう明るく、丁寧な挨拶でお迎えします。



放課後児童クラブ



放課後児童クラブは定員80名です。今年度は1～4年生の児童が在籍しています。放課後、保護者のお迎えが来るまでの時間を屋内や屋外で遊んだり、おやつを食べたりと楽しく過ごしています。



共同生活ホーム



共同生活ホームは、定員10名です。きじの里を生活の拠点として、仕事等それぞれの日中活動先へ出かけます。自立した生活が送れるように日常生活・社会生活に関する相談援助、支援を行っています。



自立援助ホーム



自立援助ホームは、義務教育を終了した20歳未満の児童が入居対象です。定員は6名です。安心できる生活を保障し、日常生活や働く力を育み、社会へ旅立つことを目指しています。



認定こども園



認定こども園きじの里は、定員140名です。0歳から6歳までの子どもが毎日元気に過ごしています。恵まれた自然に触れ、友達や保育者との関わりの中で体と心の発達を促しています。



きじの里へようこそ！！

～「きじの里」ってどんなところ？～

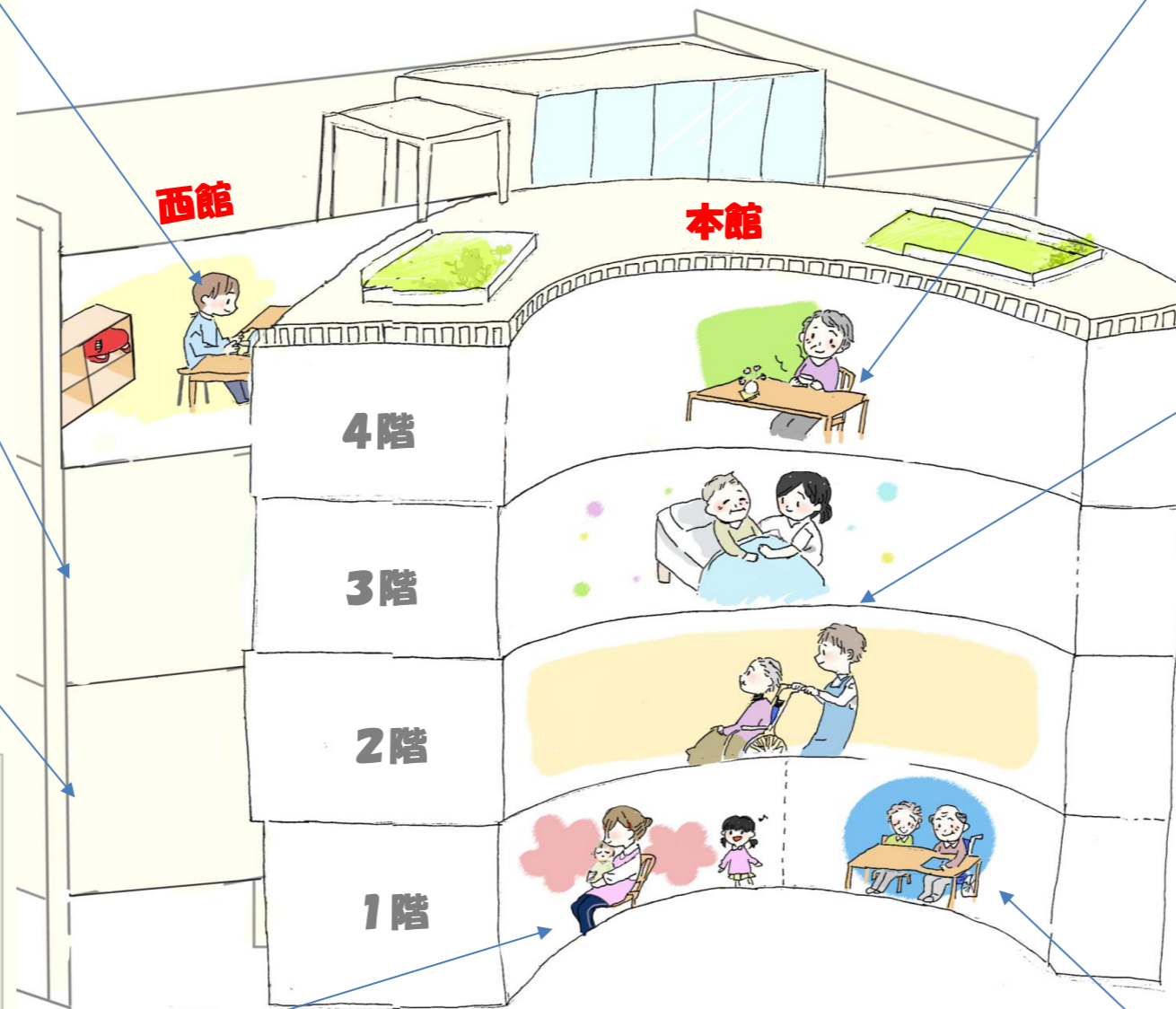

～地域紹介～

ショートステイ



全室個室のユニット型ショートステイです。定員は、定員20名です。自宅で生活している方々が短期間お泊りすることが出来ます。利用者一人ひとりの生活リズムに合ったサービスの提供を行っています。



特別養護老人ホーム



特別養護老人ホームきじの里は、定員80名のユニット型施設です。1ユニット10名とし、8ユニットあります。全室個室となっており、入居者様それぞれの生活を送っております。職員は、できること、できないことに目を配り、援助しております。「0歳から100歳まで地域で共に暮らし続けられる施設を目指して」を念頭に、園児、児童、地域との交流を図っています。



デイサービス

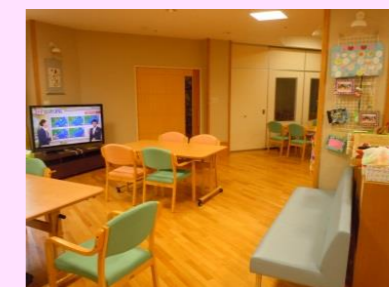

地域密着型のデイサービスです。定員は10名です。日帰りのサービスで、こちらのフロアにて、レクリエーション・入浴・食事などを行い、楽しく過ごして頂いています。



遠鉄ストア フードワンきりりタウン店



安心・安全でおいしい食品がたくさん！きじの里では放課後児童クラブの子ども達も利用させて頂いています。子どもたちは豊富な品揃えに何をかうか迷いながら自分の好きなものを楽しそうに選んでいました。皆さんもお子さんやご家族と楽しいお買い物に出掛けてみて下さい！



アトリエプールヴー (atelier PouR Vous)



染地台の住宅街にある洋菓子店！！きじの里の利用者はもちろん、職員もプライベートで利用させて頂いています。オリジナルのケーキの作成も行っているそうです！！是非、お子さん達と一緒にオリジナルのケーキを注文して下さい！



アルティザン (Artisan)



閑静な住宅地にオシャレなパン屋さん！ランチタイムには客足が絶えること無く袋いっぱい買って行かれます！種類豊富で、どれも美味しい！！なかでもクロワッサンがおすすめ！！外はサクサク、中はふわふわが絶妙な口当たりです。是非、一度ご家族で食べてみて下さい！！



第7回

きらきらインタビュー

公私共に輝いている職員を紹介します。



Q1.名前と所属部署を教えてください。

A1.社会福祉法人峰栄会さぎの宮寮訪問介護事業所の
はりもと みく

《播本 未来》です。



Q2.当法人に勤めて何年になりますか？

A2. 8年目になります。



Q3.あなたのきらきらポイント(趣味や頑張っていること等)を教えてください。

A3.8年前から社会人吹奏楽団浜北吹奏楽団に入団し、クラリネットを担当しています。



Q4.今後の目標などあれば教えてください。

A4.クラリネットの個人の技術を磨き、演奏を聴いてくれるお客様が喜んでくれる演奏が出来るようにしたいです。定期演奏会や施設での演奏など、依頼があればどこでも演奏しに行きますよ。



Q1.名前と所属部署を教えてください。

A1.社会福祉法人峰栄会 きじの里管理栄養士の
きよかわ まほ

《清川 真帆》です。



Q2.当法人に勤めて何年になりますか？

A2. 2年目になります。

Q3.あなたのきらきらポイント(趣味や頑張っていること等)を教えてください。



A3.マラソン、フットサル、ボルダリングなど何でも挑戦しアクティブに過ごすこと。長続きはしないけど。(笑)

Q4.今後の目標などあれば教えてください。

A4.今はまだやり続けていることを探し中。まだまだ色々なことに挑戦し、たくさんの人と出会い自分を高め、自分磨きをする。マラソンの最終目標はホノルルマラソンです。



ボランティアの皆様、ご協力いただき ありがとうございました。

※ 五十音順の並びになっております。(敬称略)

平成29年1月1日～平成29年4月30日の方々になります。

さぎの宮寮

- | | | | | | |
|--------------|--------|-----------|---------|---------|--------|
| ◆市原 寛 | ◆引佐 栄一 | ◆MK会 松田吉雄 | ◆生出 理恵子 | ◆白ゆり会 | ◆晴心会 |
| ◆高橋 正男 | ◆時久 律子 | ◆長上婦人会 | ◆中川 真紀 | ◆早川 寛 | |
| ◆曳馬ボランティアクラブ | ◆平野 明宏 | ◆平野 明宏 | ◆平野 あや | ◆平野 登志子 | ◆ベネシード |
| ◆本間 克彦 | ◆本間 容子 | ◆松本 良子 | ◆間宮 正志 | ◆谷口 英子 | ◆谷口 哲也 |

きじの里

- | | | |
|---------|---------|--------|
| ◆川島 百合子 | ◆杉本 ともえ | ◆平野 あや |
|---------|---------|--------|

苦情受付

平成29年1月1日～平成29年4月30日まで

さぎの宮寮・・・8件
内 容
希望・要望 0件
苦情 3件
問い合わせ 3件
その他 2件

きじの里・・・1件
内 容
希望・要望 1件
苦情 0件
問い合わせ 0件

認定子ども園 きじの里
・・・0件
内 容
希望・要望 0件
苦情 0件
問い合わせ 0件

※ 各施設での取りまとめとなっております。詳しい内容等、ホームページにて記載させていただいております。

●お知らせ●

○ 水の事故について

毎年夏場に、水の事故が多く報道されています。「海」「川」「プール」などに出かける機会が多くなると思います。

・天候には注意を払い、水温の変化や水流の激しい場所、深みのある場所等には、近づかせないように配慮しましょう。

・保護者の皆様は、お子さんから目を離さないようにしましょう。



～あとがき～

こども園の軒下のつばめたち。

親鳥が子どもたちにエサを運ぶ可愛い姿。

毎年、きじの里へやってきました。

総合玄関入口花壇の桔梗。

凛とし鮮やかな青紫色の澄んだ姿。

季節を感じつつ子ども達、お年寄りに

元気と癒しを届けてくれます。

また来年も待っていますね。



※掲載されている写真は、個人情報保護法に基づき使用させていただいております。